Visite du chantier du CDFAS d'Eaubonne et du CFA BTP d'Ermont

Grâce aux « **Coulisses du Bâtiment** », évènement organisé par la **Fédération Française du Bâtiment,** les élèves de 3e D ont eu la chance de visiter, accompagnés de leur professeur d'atelier Habitat et de leur professeur principal, **le chantier de transformation du Centre Départemental de Formation et d'Animation Sportives du Val d'Oise** à Eaubonne qui se prépare à accueillir **la délégation américaine aux JO 2024.**

Ils ont ainsi visité l'ensemble du chantier qui vise la construction de chambres pour accueillir quelques 200 personnes de la délégation de l'équipe américaine et ont été étonnés par l'environnement bruyant du chantier et par l'impressionnante grue qui a été manœuvrée pour l'occasion jusqu'à eux.

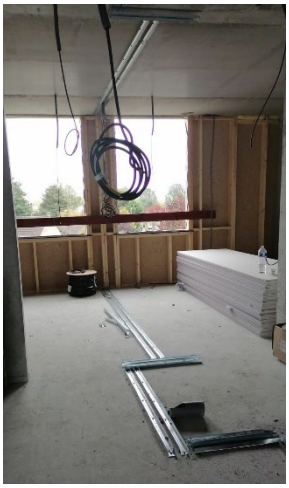

Puis visite du **CFA BTP d'Ermont,** où les élèves se sont entretenus avec des apprentis et les ont observés en plein travail dans leur atelier. Les élèves ont été ravis de ces deux visites qui semblent avoir déjà suscité quelques futures vocations.

Je ne savais pas qu'il y avait autant de bruit sur un chantier !

C'était super intéressant de voir tous ces ouvriers sur le chantier !

Moi, ça m'a encore plus donné envie de travailler dans le bâtiment !

Il y avait un apprenti qui avait un BTS en commerce mais comme ça ne lui plaisait pas, il a décidé d'entrer au CFA pour se réorienter !

Au CFA, il n'y a qu'une seule fille ; on nous a expliqué qu'il est difficile pour les entreprises du bâtiment d'accueillir des filles car la logistique coute cher (installer des vestiaires non mixtes par ex)

Bon à savoir : **journée portes ouvertes** du CFA BTP d'Ermont le 18 mai 2023

Pour plus d'informations Les coulisses du bâtiment (ffbatiment.fr) ; BTP CFA ERMONT - formation, apprentissage, alternance BTP (btpcfa-iledefrance.fr)